OBRAS DE MISERICORDIA

El nombre de Dios es Misericordia. El tiempo que estamos viviendo ahora nos invita a ser Misericordiosos como nuestro Padre Dios. Las obras de misericordia nos ponen en sintonía con Él y con nuestros hermanos.

> Misericordia significa abrir el corazón al miserable. Y enseguida vamos al Señor: misericordia es la actitud divina que abraza, es la entrega de Dios que acoge, que se presta a perdonar. Jesús ha dicho que no vino para los justos, sino para los pecadores. No vino para los sanos, que no necesitan médico, sino para los enfermos. Por eso se puede decir que la misericordia es el carné de identidad de nuestro Dios. (Papa Francisco, El nombre de Dios es misericordia, 169-172)

Misericordia viene del latín «*misere*», que significa miseria o necesidad, «*cor*» que hace referencia al corazón, y «*ia*» que denota hacia los demás. **La misericordia significa – por tanto-solidarizarse con la miseria, con la necesidad del otro.** Vivir el dolor del otro como si fuera nuestro. Hay tantas necesidades, tantos dolores que con actos incluso pequeños podemos calmar un poco. Que Dios nos de la fortaleza, la generosidad y sabiduría para poder emprender el rumbo hacia esa entrega a los demás.

> Porque es una humanidad herida, una humanidad que arrastra heridas profundas. No sabe cómo curarlas o cree que no es posible curarlas. Y no se trata tan solo de las enfermedades sociales y de las personas heridas por la pobreza, por la exclusión social, por las muchas esclavitudes del tercer milenio. También el relativismo hiere mucho a las personas: todo parece igual, todo parece lo mismo. Esta humanidad necesita misericordia. (Papa Francisco, El nombre de Dios es misericordia, 229-233)

Tener presente esta lista de Obras de Misericordia Corporales y Espirituales, es fundamental para llevarle a los demás un trocito del tesoro que guardamos en el corazón. En ellas se concretiza la santidad de Dios a la que todos estamos llamados.

OBRAS DE MISERICORDIA CORPORALES[1]

1. Dar de comer al hambriento

[1] Las caricaturas están tomadas de https://catholic-link.com/obras-de-misericordia-corporales/

2. Dar de beber al sediento

3. Dar posada al peregrino

4. Vestir al desnudo

5. Visitar al enfermo

6. Visitar a los encarcelados

7. Enterrar a los difuntos

OBRAS DE MISERICORDIA ESPIRITUALES[2]

1. Enseñar al que no sabe

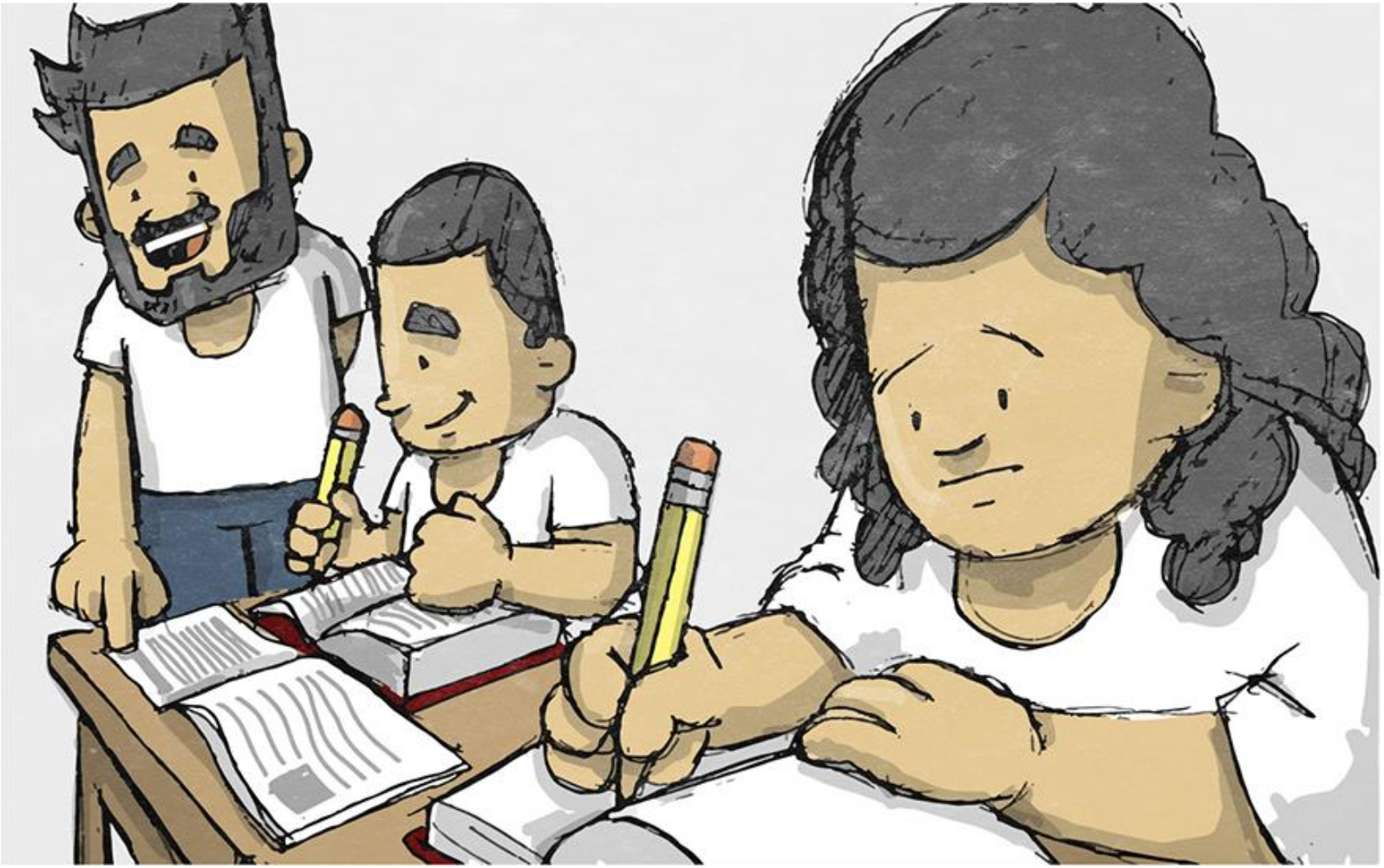

[2] Las caricaturas están tomadas de https://catholic-link.com/obras-misericordia-espirituales/

2. Corregir al que se equivoca

3. Dar buen consejo al que lo necesita

4. Perdonar las ofensas

5. Consolar al triste

6. Soportar con paciencia los defectos de los demás

7. Rogar a Dios por los vivos y difuntos

Cuidar la casa común

Complemento de Papa Francisco[3]

[3] Presentado el 1 de septiembre de 2016 en el marco de la Jornada Mundial de Oración. En dicha jornada, bajo el lema "Usemos misericordia hacia nuestra casa común", Papa Francisco hace una propuesta: "me permito proponer un complemento a las dos listas tradicionales de siete obras de misericordia, añadiendo a cada una el cuidado de la casa común. Como obra de misericordia espiritual, el cuidado de la casa común precisa de la contemplación agradecida del mundo". Y "como obra de misericordia corporal, el cuidado de la casa común, necesita simples gestos cotidianos donde rompemos la lógica de la violencia, del aprovechamiento, del egoísmo y se manifiesta en todas las acciones que procuran construir un mundo mejor".